

Flachsweg

Fundamente nach Statik

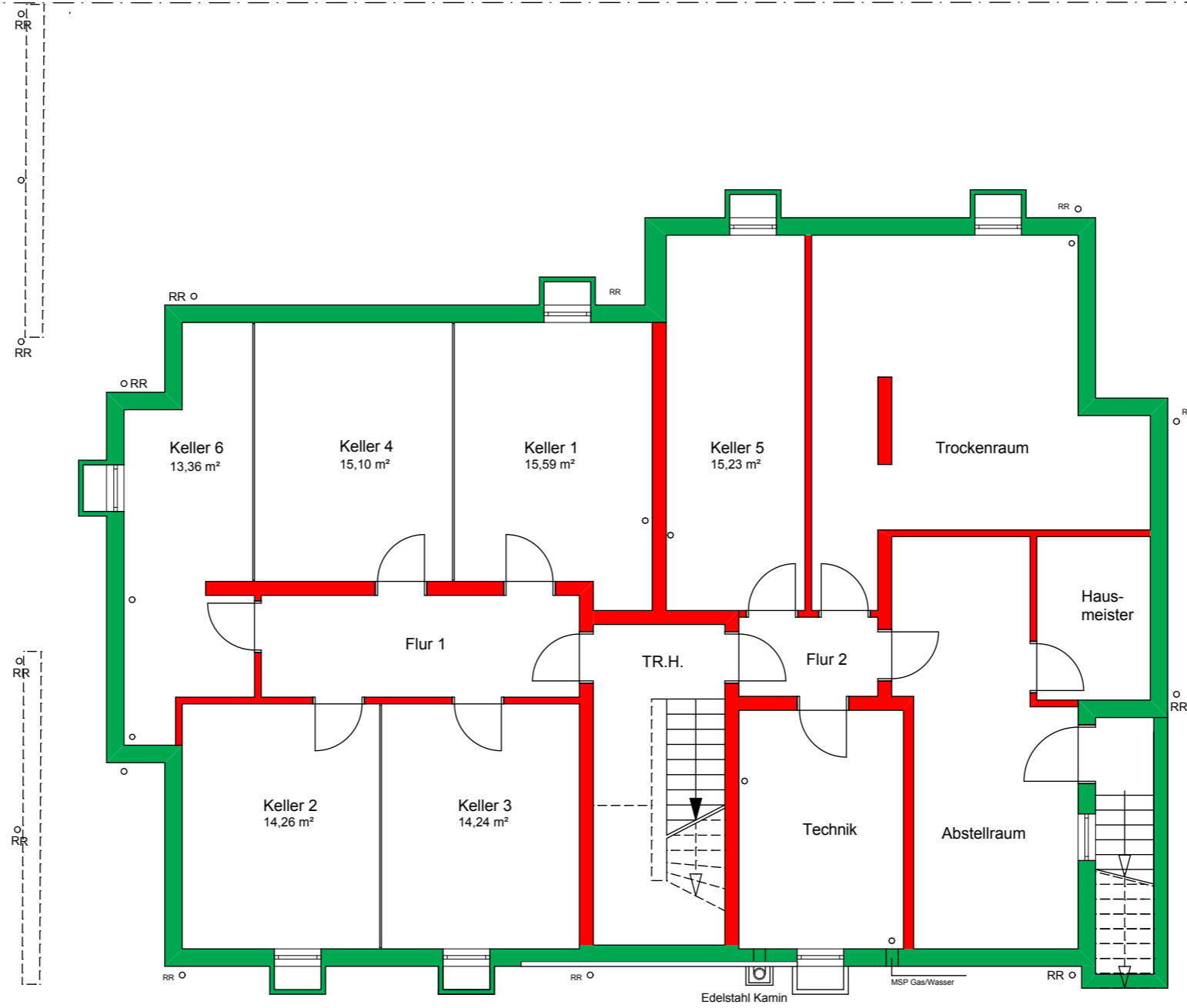

Roggenweg

Bauherr:
Wohnbau Fetzer GmbH
Falchenstr. 23, 89233 Neu-Ulm/Pfuhl

Bauvorhaben:
Neubau 6 Eigentumswohnungen
Roggenweg 17, 89233 Neu-Ulm/Burlafingen

UNTERGESCHOSS

Architekt:

**ARCHITEKTURBÜRO
ERNE + SCHULER**

BRENZSTRASSE 8 • 89073 ULM
FON +49 (0) 731- 71 94 93
FAX +49 (0) 731- 71 96 42
MAIL ERNESCHULER@GMX.DE

24.06.13